



BILOCALE DI PREGIO IN
AFFETTO MILANO

VIA BROLETTO, 37, 20121 MILANO MI, ITALIA

BILOCALE DI PREGIO IN AFFITTO MILANO

0 €

Bilocale di Pregio in Affitto Milano. Tutto lo spazio di cui hai bisogno, senza rinunciare a nulla. Esclusivo appartamento di pregio nel centro città di Milano, in Via Broletto. Immerso in un giardino verde, questo appartamento di pregio saprà rendere esclusivo il tuo soggiorno.

...

75 mq | 2 locali | 1 bagno

 *i m m o b i l i a r e*
SANTALFREDO

Telefono: 039 690 81 37 - Email: info@immobiliariesantalfredo.it



BILOCALE DI PREGIO IN AFFITTO MILANO

... Bilocale extralarge di design, 75 Mq, dallo stile funzionale e ricercato.

*DOVE: Via Broletto, 37 Milano, piano primo. Classe A |
Impianto Domotico | Servizio di Portineria |
Riscaldamento centralizzato con pompa di calore a
sistema ...*

 immobiliare
SANTALFREDO

Telefono: 039 690 81 37 - Email: info@immobiliariesantalfredo.it

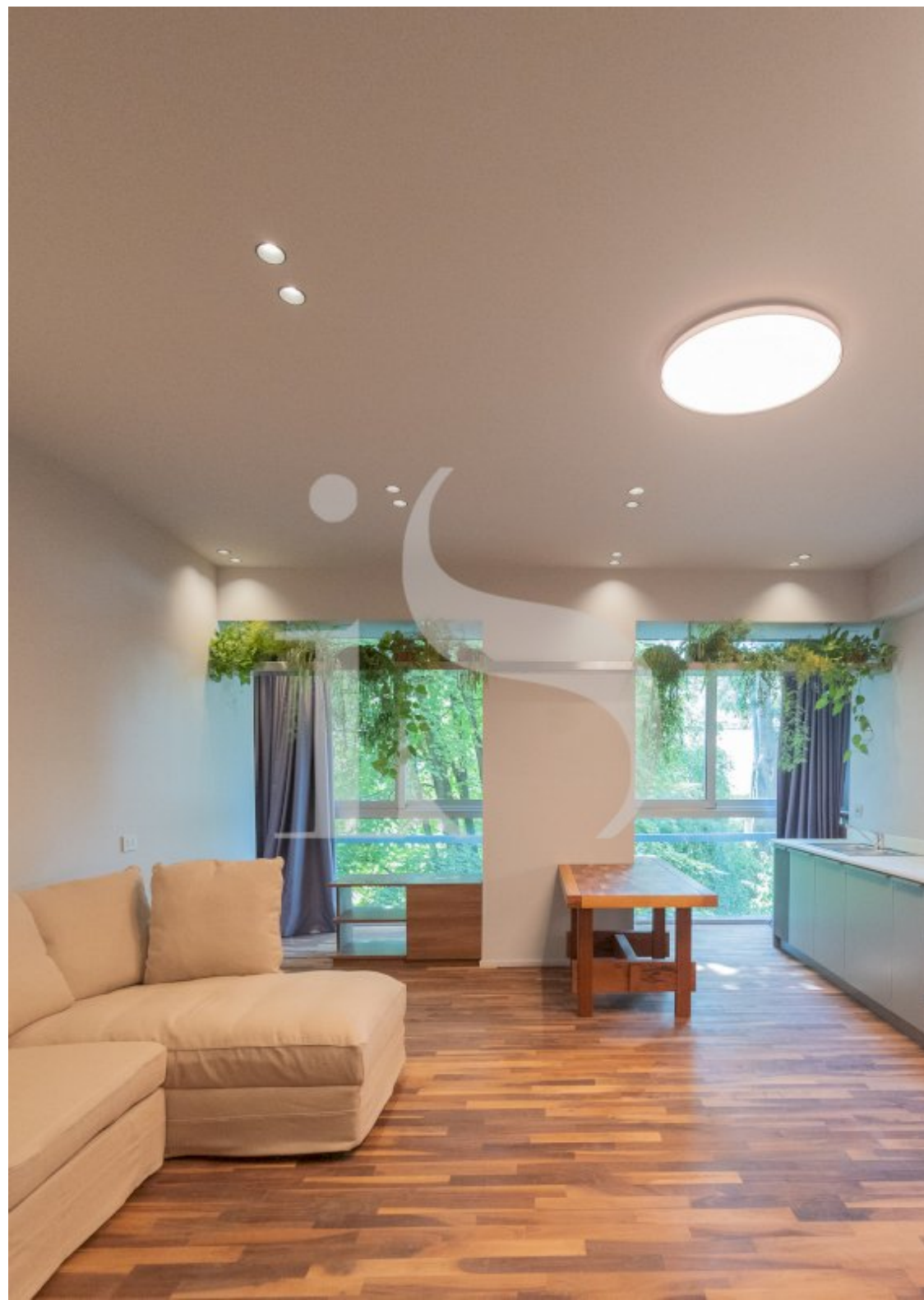

DESCRIZIONE

... inverter, che ha la doppia funzione: scalda e raffredda. Canone di Locazione euro 3.000/ mese e euro375/ mese spese condominiali comprensive di riscaldamento, raffrescamento e portineria. Cantina.

CONTATTO DIRETTO Telefono o WhatsApp al numero 0396908137 Immobiliare SANTALFREDO

DETTAGLI | POESIA E PROSA FIGINI E ...

Immobiliare Santalfredo può consigliarti i passi migliori per concretizzare l'acquisto o la vendita di un immobile, guidandoti nel tuo investimento immobiliare in modo attento ed produttivo.

... POLLINI.

L'edificio costruito in via Broletto sulle macerie dei bombardamenti dell'agosto del '43 è insieme poesia e prosa, "come quasi sempre nelle opere di Figini e Pollini: la poesia di una trama che su ogni facciata, su ogni orientamento alla luce del sole, si distorce, si adatta e si diaframma con figure diverse, e con materiali diversi; e la prosa di volumi intensivi, di altezze spregiudicate, di ricostruzioni post-belliche piene di attivismo e ...

 *i m m o b i l i a r e*
SANTALFREDO



DETTAGLI AGGIUNTIVI

75 mq | 2 locali | 1 bagno

- Anno di costruzione | 1950
- Condizione immobile | Perfette
- Anno di ristrutturazione | 2021
- Piano | 1
- Totale piani edificio | 6
- Numero locali | 2
- Camere da letto | 1
- Cantina | Si
- Pavimenti soggiorno | Parquet
- Pavimenti bagni | Marmo
- Fonte riscaldamento | centralizzato
- Tipo riscaldamento | Pompa di Calore Inverter
- Climatizzazione | Si
- Allarme | Si
- Portineria | Si
- Ascensore | Si
- Classe energetica | A 21,17



Telefono: 039 690 81 37 - Email: info@immobiliariesantalfredo.it

GALLERIA IMMAGINI

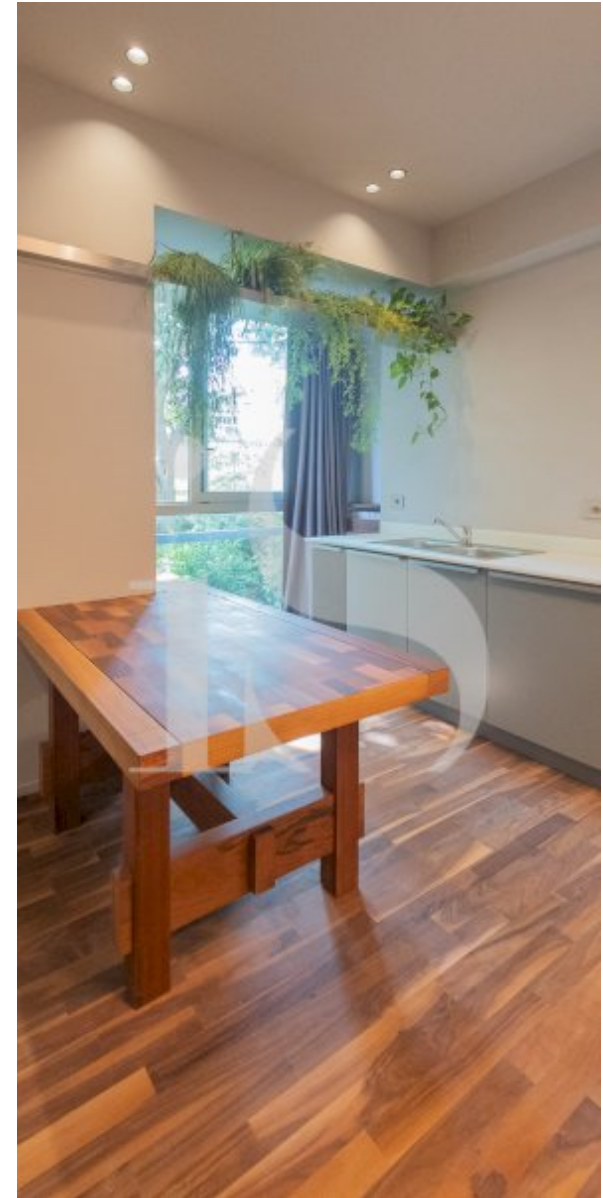

PLANIMETRIA





Immobiliare Santalfredo
Via Remo Brambilla, 7
20863 Concorezzo (MB)

Telefono: 039 690 81 37

Email: info@immobiliariesantalfredo.it

Sito Web: <https://www.immobiliariesantalfredo.it>